



AVEC LA CFDT : VOTRE ACTU VIE QUOTIDIENNE !

N°1 : Ce qui change au 1^{er} Janvier 2023



SMIC :

- Smic net au 1^{er} janvier 2023 : 1 353,07 €
- Smic brut au 1^{er} janvier 2023 : 1 709,28 €
- Smic horaire net au 1^{er} janvier 2023 : 8,92 €
- Smic horaire brut au 1^{er} janvier 2023 : 11,27 €

Livret A :

- Taux de rémunération **3%** à compter du 1^{er} février 2023

PEL :

- Taux de rémunération de 2% pour toute **nouvelle** ouverture à compter du 1^{er} janvier 2023



CARBURANT :

- **fin de la remise carburant pour tous**
- **aide de 100 euros aux 50% des ménages les plus modestes : revenu fiscal de référence (RFR) 2021 doit être inférieur ou égal à 14 100 euros**
- Pour en bénéficier : consulter le site <https://www.impots.gouv.fr/accueil> et compléter le formulaire avec numéro fiscal, numéro de plaque d'immatriculation et une attestation sur l'honneur affirmant que vous utilisez bien votre véhicule pour aller travailler.
- Aide de 100 euros pour les nouveaux conducteurs de covoiturage

ENERGIE :

- **chèque énergie complémentaire de 200 euros** pour ceux qui l'ont perçu au titre de 2022
- Pour les ménages dont le revenu fiscal de référence par unité de consommation (RFR/UC) est supérieur ou égal à 10 800 € et inférieur à 17 400 € : chèque énergie de 100 €.
- Ce chèque énergie exceptionnel est envoyé **automatiquement** à partir de fin décembre, sans aucune démarche de votre part
- **Fioul domestique** : pour ceux qui n'auraient pas perçu le chèque en 2022, chèque de 100 ou 200 euros possible si conditions d'éligibilité remplies à vérifier sur [portail](https://chequeenergie.gouv.fr/) de demande en ligne - <https://chequeenergie.gouv.fr/>
- **chauffage au bois** : chèque énergie de 50 à 200 euros : un simulateur sera mis en ligne sur le portail à partir de mi-février 2023
- Attention ! le chèque bois et le chèque fioul ne sont pas cumulables
- **Les tarifs du prix du gaz augmenteront de 15% mais le bouclier tarifaire est reconduit**
- Les propriétaires ayant refusé l'installation d'un compteur **LINKY** et qui n'ont pas communiqué au moins un relevé à ENEDIS en 2022 devront payer **une taxe 8,30 euro tous les deux mois** quel que soit leur fournisseur d'énergie



CALCUL QUOTIENT FAMILIAL DES IMPOTS :

- Désigne le nombre de part d'un foyer fiscal
- **1 678 euros** pour chaque demi-part supplémentaire
- Diviser le revenu net imposable par le nombre de parts de quotient familial permet d'obtenir le montant de son impôt brut.
- Le **calcul du quotient familial** au sens des [impôts](#) dépend du nombre de personnes à la charge du contribuable ainsi que de sa situation familiale :
- Un célibataire, ou une personne vivant en [concubinage](#), a droit à **1 part** de quotient familial
- Un couple marié ou lié par un Pacs (pacte civil de solidarité) dispose de **2 parts**
- Les deux premiers enfants comptent pour une demi-part chacun, ce qui fait **3 parts** de quotient familial pour un couple soumis à une imposition commune avec deux enfants
- Le troisième enfant (et les suivants), ainsi que les enfants handicapés, ouvre droit non pas à une demi-part supplémentaire mais à **1 part entière**



TAXE FONCIERE :

- 📈 **hausse prévue par les collectivités territoriales**
- Pas de plafonnement de la valeur locative et cadastrale : hausse mécanique de 7% - c'est sur cette base notamment que la taxe est calculée
- Ex : plus 52% à Paris, plus 20% à Grenoble
- Renseignez-vous auprès de votre mairie, du conseil départemental et du conseil régional ou auprès de votre service impôt

BAREME IMPOSITION SUR LE REVENU 2023 :

- 📈 **hausse de 5,4%**
- En dessous de 10 777 euros de revenu imposable : **0%**
- Entre 10 777 euros et 27 478 euros de revenu imposable : **11%**
- Entre 27 478 euros et 78 570 euros de revenu imposable : **30%**
- Entre 78 570 euros et 168 994 euros de revenu imposable : **41%**
- Au-delà de 168 994 euros de revenu imposable : **45%**

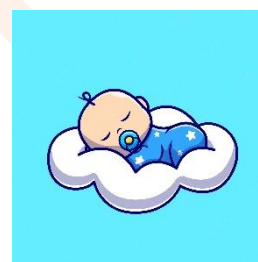

GARDE D'ENFANTS :

- 👍 Plafond du crédit d'impôt porté à 3500 euros avec 50% de remboursement (**1750 euros par an et par enfant**)



TAXE D'HABITATION :

- 📈 **Plus aucune taxe d'habitation pour la résidence principale**
- Pour les résidences secondaires la taxe d'habitation est toujours d'actualité (calcul sur la même base que l'ancienne taxe d'habitation mais certaines collectivités peuvent appliquer une majoration)



PEAGES AUTOROUTES :

- 📈 **hausse prévisionnelle de 4%**



BONUS ECOLOGIQUE :

- 7000 euros pour les ménages les plus modestes pour des véhicules électriques vendus moins de 47 000 euros



RETRAITES :

- Hausse des retraites de base de 0,8%



CREDIT IMMOBILIER :

- Le taux d'usure – ensemble des frais liés à la contraction d'un emprunt – plafonné à 3,57% sur 20 ans

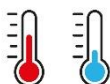

LOCATION LOGEMENT :

- Un logement ne pourra plus être mis en location si sa consommation d'énergie dépasse 450 KWH/M²



TICKETS RESTAURANT :

- 👍 Augmentation de la valeur unitaire possible pour l'employeur à 13 euros



SNCF :

- 📈 **Augmentation des billets de 5%** en moyenne à compter du 10 janvier 2023
- Frais d'annulation : 19 euros
- En cas d'échange ou de remboursement la **gratuité ne s'appliquera plus qu'à moins 6 jours avant le jour de départ**



PLAFOND SECURITE SOCIALE :

- 3 666 euros par mois soit 43 992 par an



ECONOMIE D'ENERGIE :

- Dispositif « **Ma prime RENOV** » permettant de financer des travaux (isolation, système de chauffage etc...)
- Augmentation du budget dédié inscrit à la loi de finance (2,6 milliards au lieu de 2 en 2022) : conditions non encore précisées
- <https://aides-pac-national.fr>
- Aide installation pompe à chaleur : <https://pompechaleur-vosdroits.fr>



DATES SOLDES 2023 :

TIMBRE POSTAL :

- **suppression du timbre postal rouge prioritaire à coller**
- Remplacé par e. lettre rouge dématérialisée à télécharger et payer sur le site laposte.fr
- **Nouveaux tarifs :**
- Timbre vert : **1,16 euro (délai acheminement 3 jours)**
- e. lettre rouge : **1,49 euro**
- timbre gris : **1,14 euro**
- lettre recommandée : **4,83 euros**



Soldes Hiver :

- du mercredi 11 janvier au mardi 7 février 2023

Soldes d'été :

- du mercredi 28 juin au mardi 25 juillet 2023



-  Fin des emballages et de la vaisselle jetable dans les restaurants de restauration rapide pour les repas consommés sur place

DEMARCHAGE COMMERCIAL :

-  fin des démarchages téléphoniques par des numéros commençant par 06 ou 07. Ce type de démarchage via ces numéros sera désormais illégal



LA CFDT AUX COTES DE TOUS LES AGENTS !